



Tersen

Commune de
Saint-Martin-du-Tertre (95)

DEMANDE D'AUTORISATION ENVIRONNEMENTALE avec étude d'incidence

Augmentation de la capacité annuelle de stockage de Déchets
de Matériaux de Construction Contenant de l'Amiante (DMCCA)
Installation de stockage de déchets non dangereux (ISDND)

Livret 8c PLAN D'ENSEMBLE



TERSEN Etablissement PICHETA – 13 route de Conflans – 95480 Pierrelaye.

Octobre 2023 / Dossier E 6340



DEPARTEMENT DU VAL D'OISE

Commune de Saint Martin du Tertre

Lieux-dits " LE CHAMP GONELLE ", " MONTAGNE DU TROU à GUILLOT ",
 " FRESNES DU HAUT DE ROSSAY "
 Chemin Rural n°2 de ST MARTIN DU TERTRE à PARIS

DOSSIER DE DEMANDE D'AUTORISATION D'EXPLOITER AU TITRE DES INSTALLATIONS CLASSEES POUR LA PROTECTION DE L'ENVIRONNEMENT

**EXTENSION
 D'UNE INSTALLATION DE STOCKAGE DE DÉCHETS NON DANGEREUX
 DÉDIÉE AUX DÉCHETS DE CONSTRUCTION CONTENANT DE L'AMIANTE
 (RUBRIQUES 2760-2 / 3540)**

DANS LE CADRE DE LA REMISE EN ETAT DES TERRAINS EXPLOITES
 PAR L'EXTENSION DE CARRIÈRE AUTORISÉE PAR ARRÊTÉ PREFECTORAL DU 18/04/16

**POURSUITE ET PROLONGEMENT D'EXPLOITATION
 DES ACTIVITÉS ASSOCIÉES AUTORISÉES**

EXPLOITATION D'UNE INSTALLATION DE RECYCLAGE ET DE VALORISATION
 DE DÉCHETS NON DANGEREUX INERTES (Rubrique 2515-1a)

D'UNE STATION DE TRANSIT DE PRODUITS MINÉRAUX
 OU DE DÉCHETS NON DANGEREUX INERTES (Rubrique 2517-3)

**PLAN D'ENSEMBLE D'AMÉNAGEMENT GÉNÉRAL
 DU SITE et SON RAYON D'AFFICHAGE DE 35 m**

Date: JUIN 2017	Echelle:1/1500	Plan N° : 3	Indices: A	Fichier:2418654CAR.DWG
Dates	Indices	Modifications		
JUIN 2017	A	Emission Originale		
SÉPTEMBRE 2019	B	Modification des intitulés de casiers		

Travaux Publics & Environnement

13, route de Corfians - BP 60
 95480 PIERRELAYE
 Tél. 01 34 64 34 34
 Fax 01 34 64 14 51
 Internet: www.picheta.fr



Note: Source du Fond de plan : Centre des cartes vectorielles d'EMBRANT FILIÈRE DE FRANCE
 401 bis, rue Richemont
 95 020 EMBRANT CEDEX

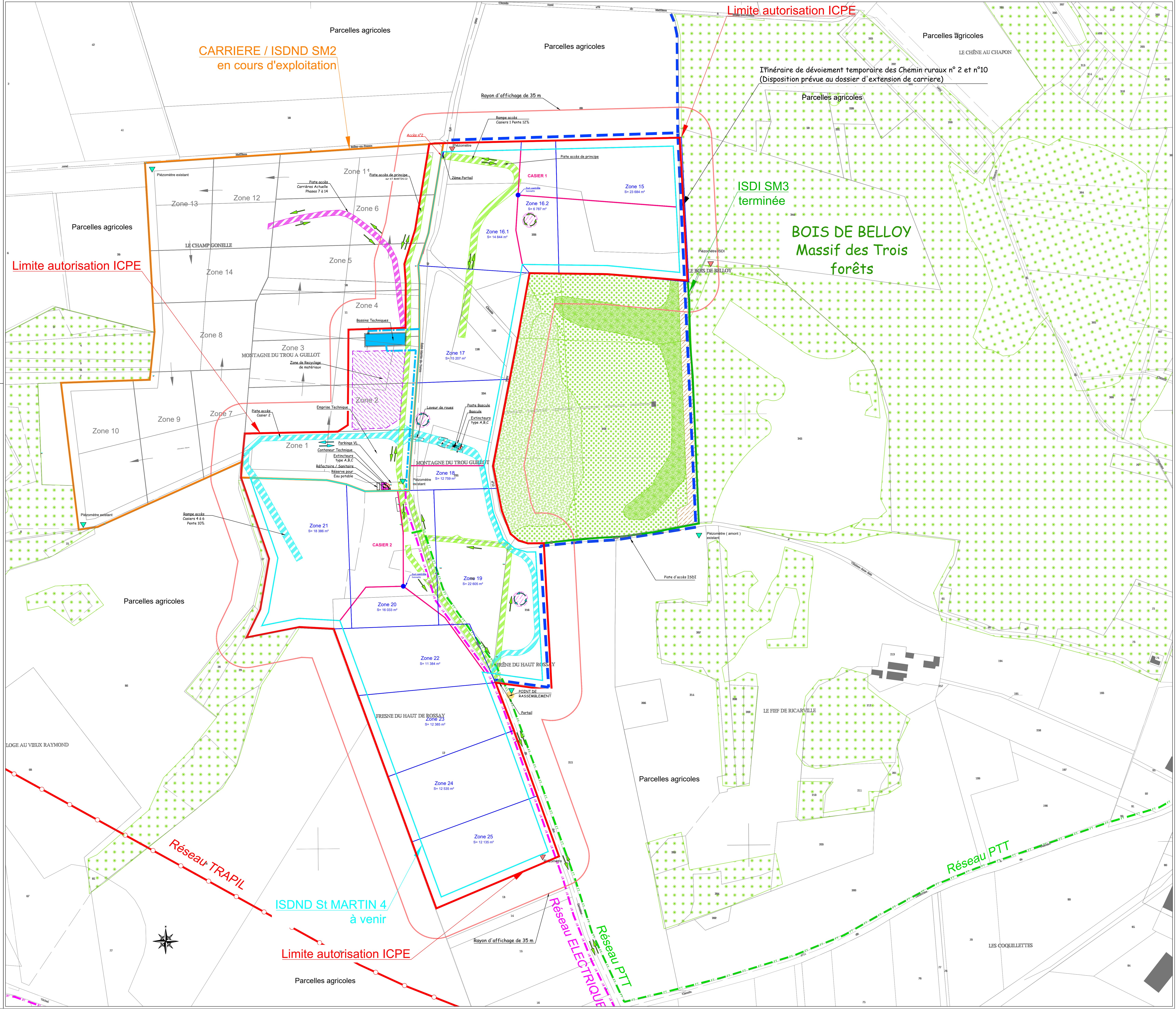



ENCEM

SIÈGE

16 bis Boulevard Jean Jaurès
92110 CLICHY
Tél : 33 (0) 1 44 01 47 61
contact@encem.com

www.encem.com



RÉGION NORD-CENTRE

ORLÉANS

Pôle 45 – Le Galaxie
Rue des Châtaigniers
45140 Ormes
33 (0)2 38 74 64 36

PARIS

16 bis Bd Jean Jaurès
92110 Clichy
33 (0)1 44 01 47 61

RÉGION GRAND-UEST

BORDEAUX

32 allée d'Orléans
33000 Bordeaux
33 (0)5 56 81 90 82

NANTES

25 rue Jules Verne
44700 Orvault
33 (0)1 44 01 47 61

RÉGION GRAND-EST

NANCY

Technopôle Nancy – Brabois
5 allée de la Forêt de la Reine
54500 Vandoeuvre-lès-Nancy
33 (0)3 83 67 62 32

STRASBOURG

27 avenue de l'Europe
67300 Schiltigheim
33 (0)3 88 25 00 34

RÉGION SUD-EST

MONTPELLIER

Techniparc – Bât. A
385 rue Alfred Nobel – BP 63
34000 Montpellier
09 33 (0)4 99 52 62 52

LYON

Parc du Moulin à Vent – Bât. 51
33 bd du Docteur Levy
69200 Venissieux
33 (0)4 78 78 80 60